

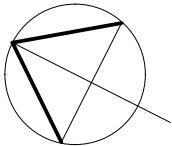

COMUNE
DI CERVIA

Restituzione grafica stato di fatto
foglio 34 del Comune di Cervia _ Mapp.179_sub.6, 7
e cantina associata



NORD

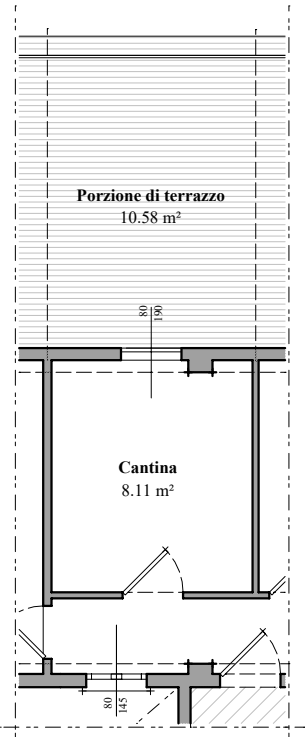
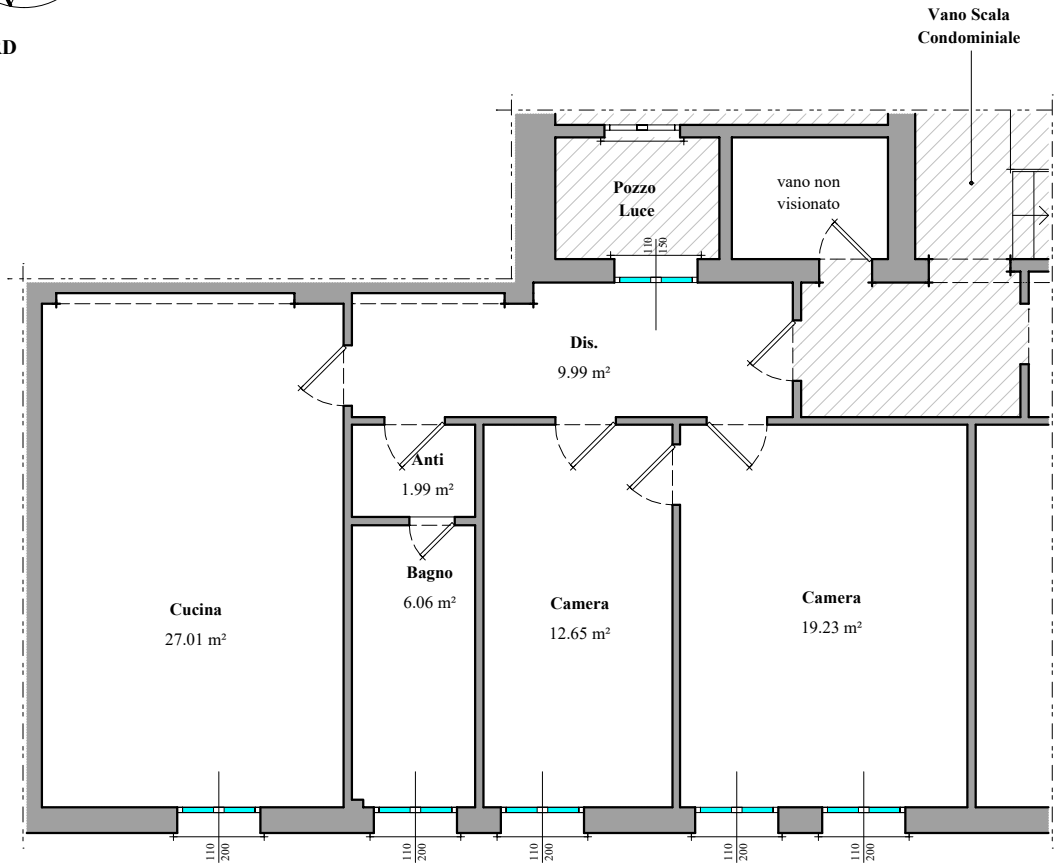

Sup. commerciale						
Sup. uffici	mq	93,05	x	100%	=	93,05 mq
Sup. Sottotetto non abitabile	mq	9,13	x	35%	=	3,20 mq
Sup. Porzione terrazzo	mq	10,71	x	35%	=	3,75 mq
totale						100,00 mq

Piano sezionato a quota + 1.50m rispetto alla pavimentazione

PIANTA PIANO PRIMO stato di fatto

PIANTA PIANO SOTTOTETTO

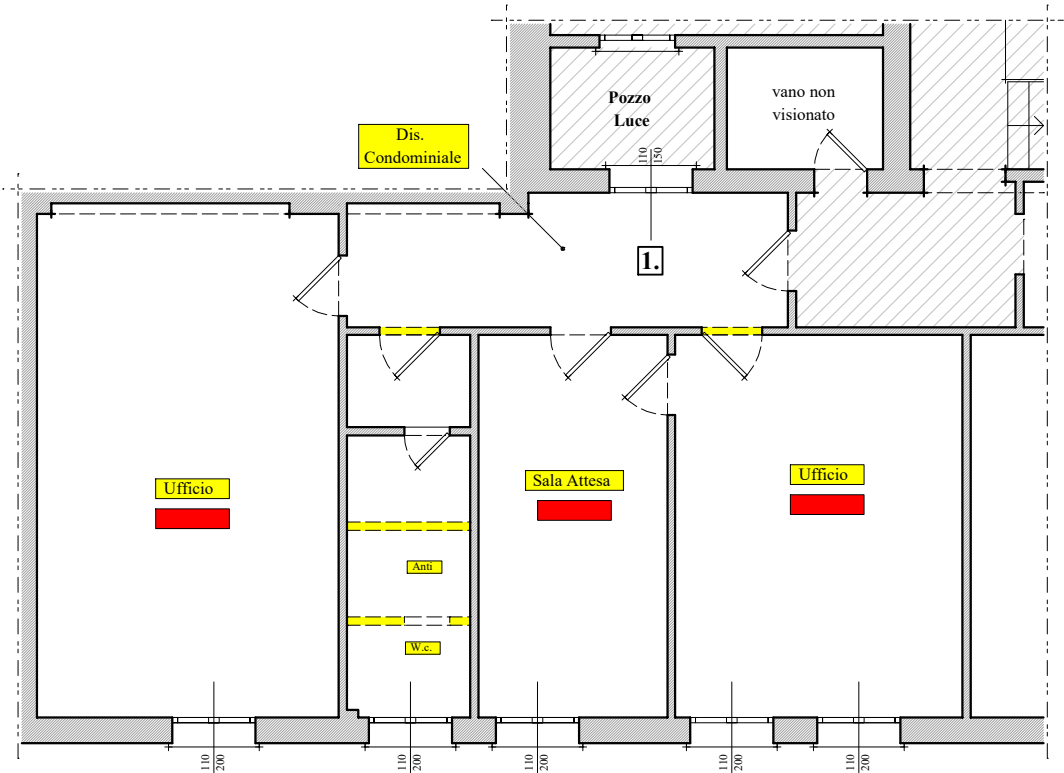

1. Creazione di n.1 appartamento da n.2 uffici, attraverso costruzione/demolizione di tramezzi e chiusura/apertura di porte interne _diffinità rispetto alle planimetrie catastali de 26/07/1965;

PIANTA PIANO PRIMO stato comparativo

Planimetria per individuazione parti comuni

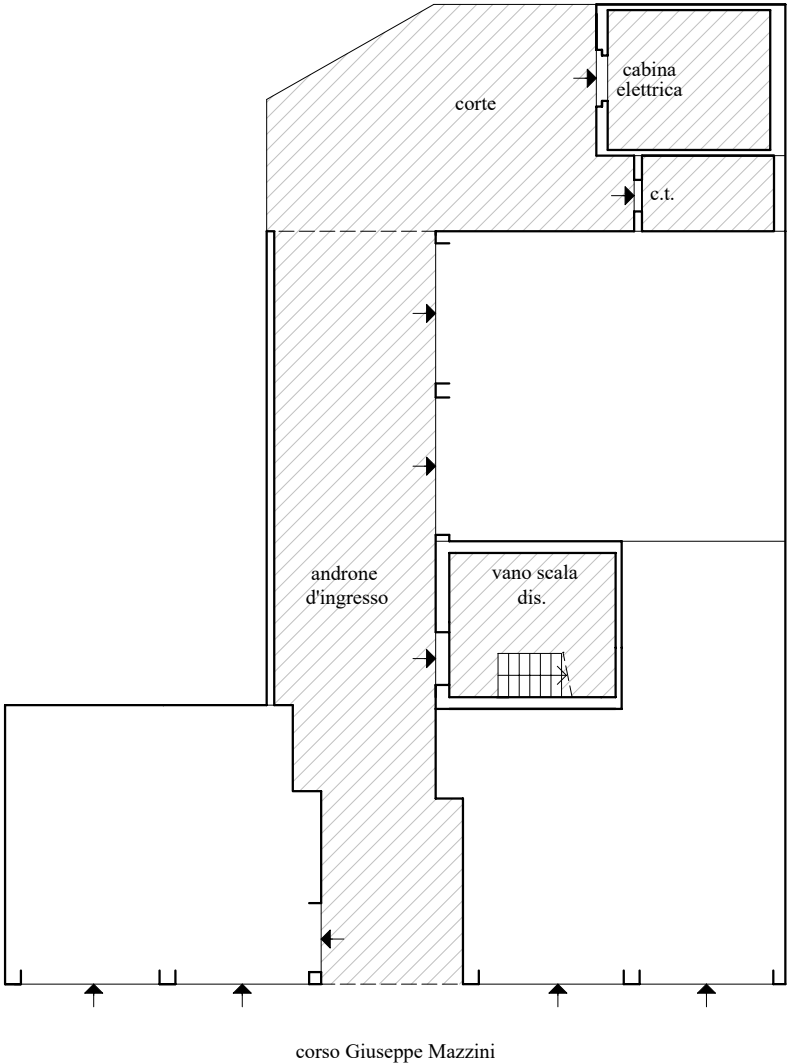
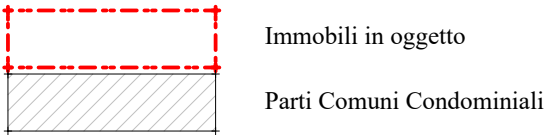

PIANO TERRA

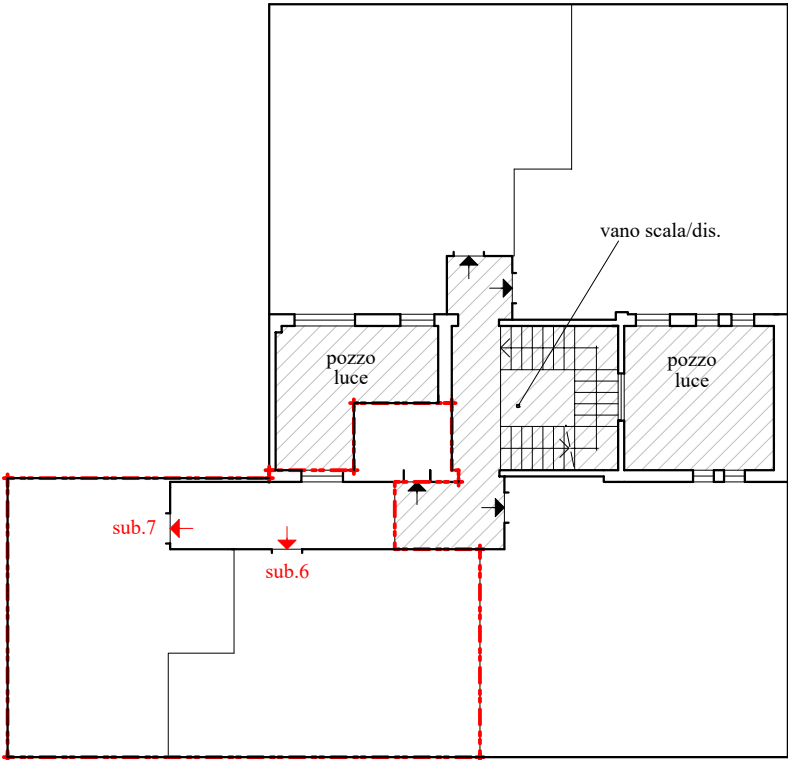

PIANO PRIMO

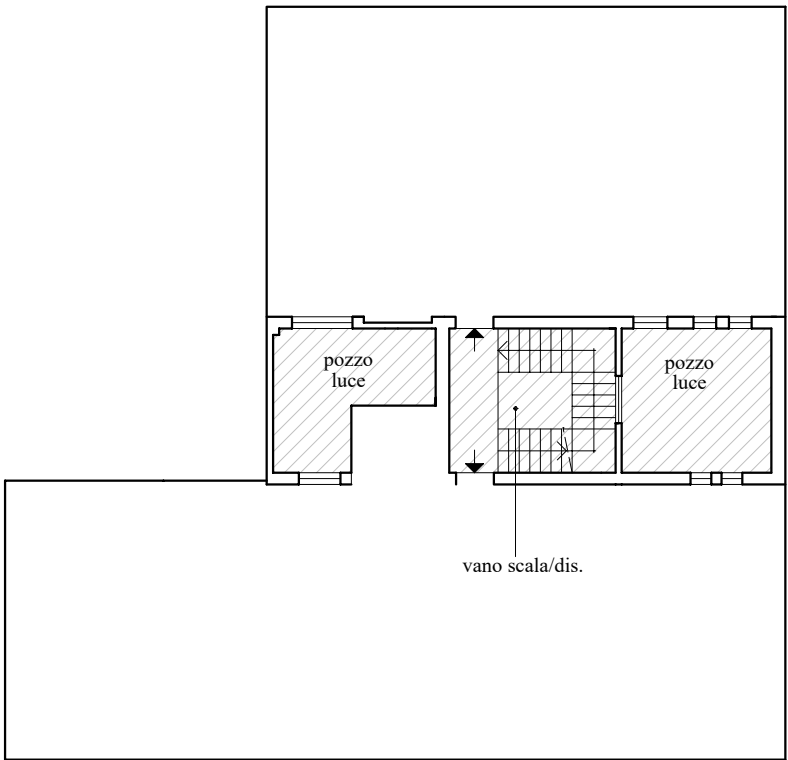

PIANO SECONDO

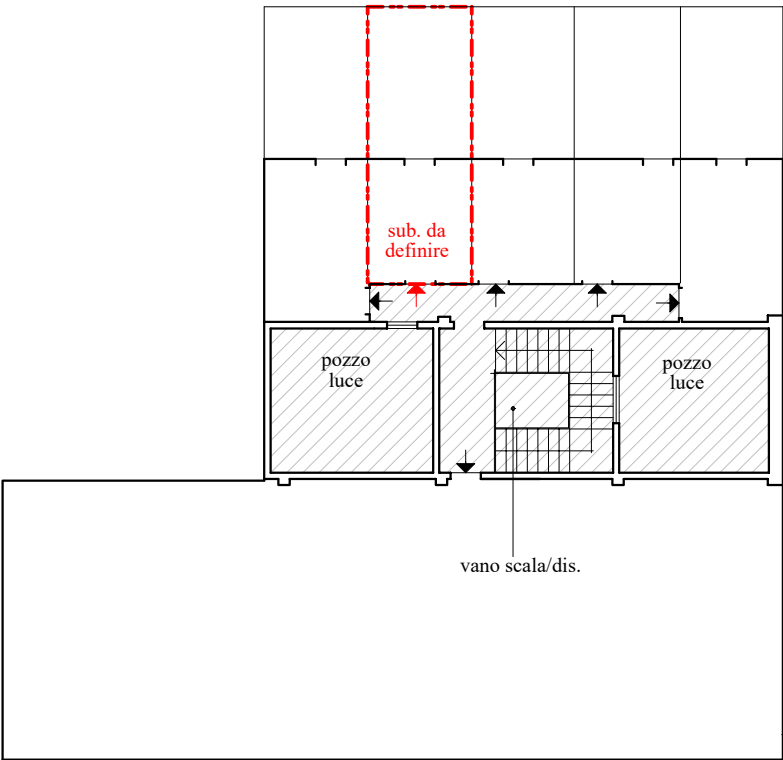

PIANO TERZO (sottotetto)

Planimetria catastale

foglio 34 del Comune di Cervia _ Mapp.179_sub.6

MOD. B (Nuovo Catasto Edilizio Urbano)

MODULARIO
F. - Cat. S. T. - 315

MINISTERO DELLE FINANZE

DIREZIONE GENERALE DEL CATASTO E DEI SERVIZI TECNICI ERARIALI

Lire
20

98 NUOVO CATASTO EDILIZIO URBANO

(R. DECRETO-LEGGE 13 APRILE 1939, N. 652)

Planimetria dell'immobile situato nel Comune di Cervia Via Mazzini
 Ditta Opera Pia "Scuola Materna" S. Giuseppe
 Allegata alla dichiarazione presentata all'Ufficio Tecnico Erariale di Ravenna

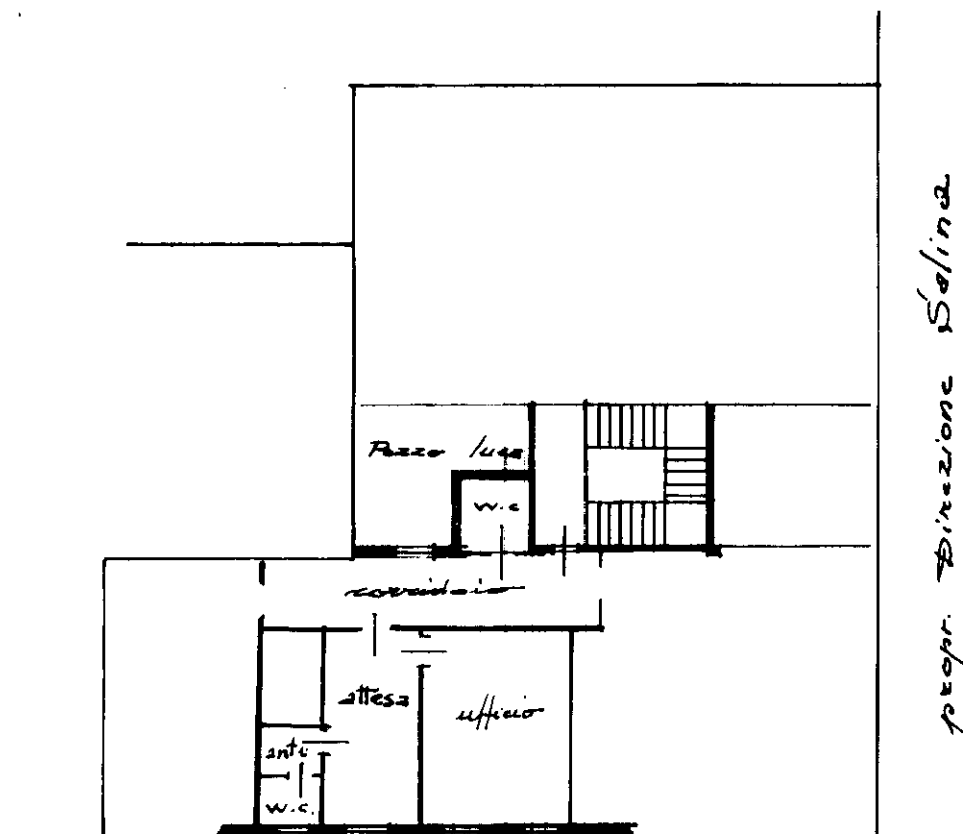

Via Mazzini

1° piano
 $H = 3.47$

ORIENTAMENTO

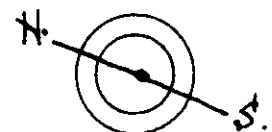

SCALA DI 1:200

SPAZIO RISERVATO PER LE ANNOTAZIONI D'UFFICIO

DATA
PROT. N°

1166 P. 41
 66

24
 179
 6



Compilata dal geom. Giulio Rossi
 (Titolo, nome e cognome del tecnico)

Iscritto all'Albo dei geometri n° 158
 della Provincia di Ravenna

DATA 5 giugno 1965Firma: Geom. Giulio Rossi

Planimetria catastale

foglio 34 del Comune di Cervia _ Mapp.179_sub.7

MODULARIO
F. - Cat. S. T. - 315

MINISTERO DELLE FINANZE

DIREZIONE GENERALE DEL CATASTO E DEI SERVIZI TECNICI ERARIALI

MOD. B (Nuovo Catasto Edilizio Urbano)

Lire
20

97 NUOVO CATASTO EDILIZIO URBANO

(R. DECRETO-LEGGE 13 APRILE 1939, N. 662)

Planimetria dell'immobile situato nel Comune di Cervia Via Mazzini
 Ditta Opera Pia Scuola Materna "S. Giuseppe"
 Allegata alla dichiarazione presentata all'Ufficio Tecnico Erariale di Ravenna

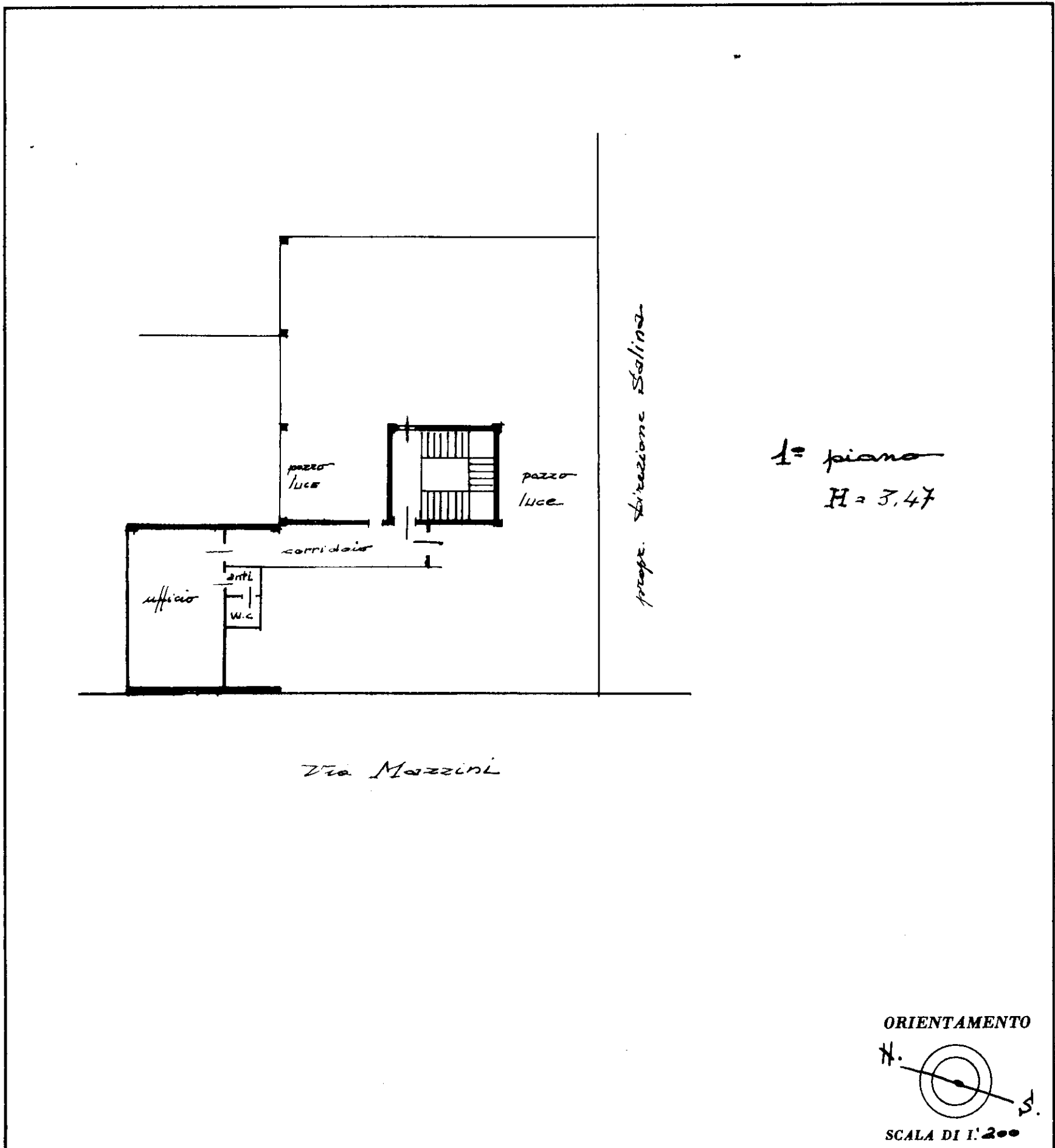

SPAZIO RISERVATO PER LE ANNOTAZIONI D'UFFICIO

DATA
PROT. N°1164
66
P. 41Mapp.
Sub34
04
7Compilata dal geom. Giulio Rossi
(Titolo, nome e cognome del tecnico)Iscritto all'Albo dei geometri n° 158
della Provincia di RavennaDATA 5 giugno 1965Firma: Geom. Giulio Rossi